2.5
2.8
2.2
3.2
2.0
3.6
4.0
1.8
1.0
1.1
1.4
1.25

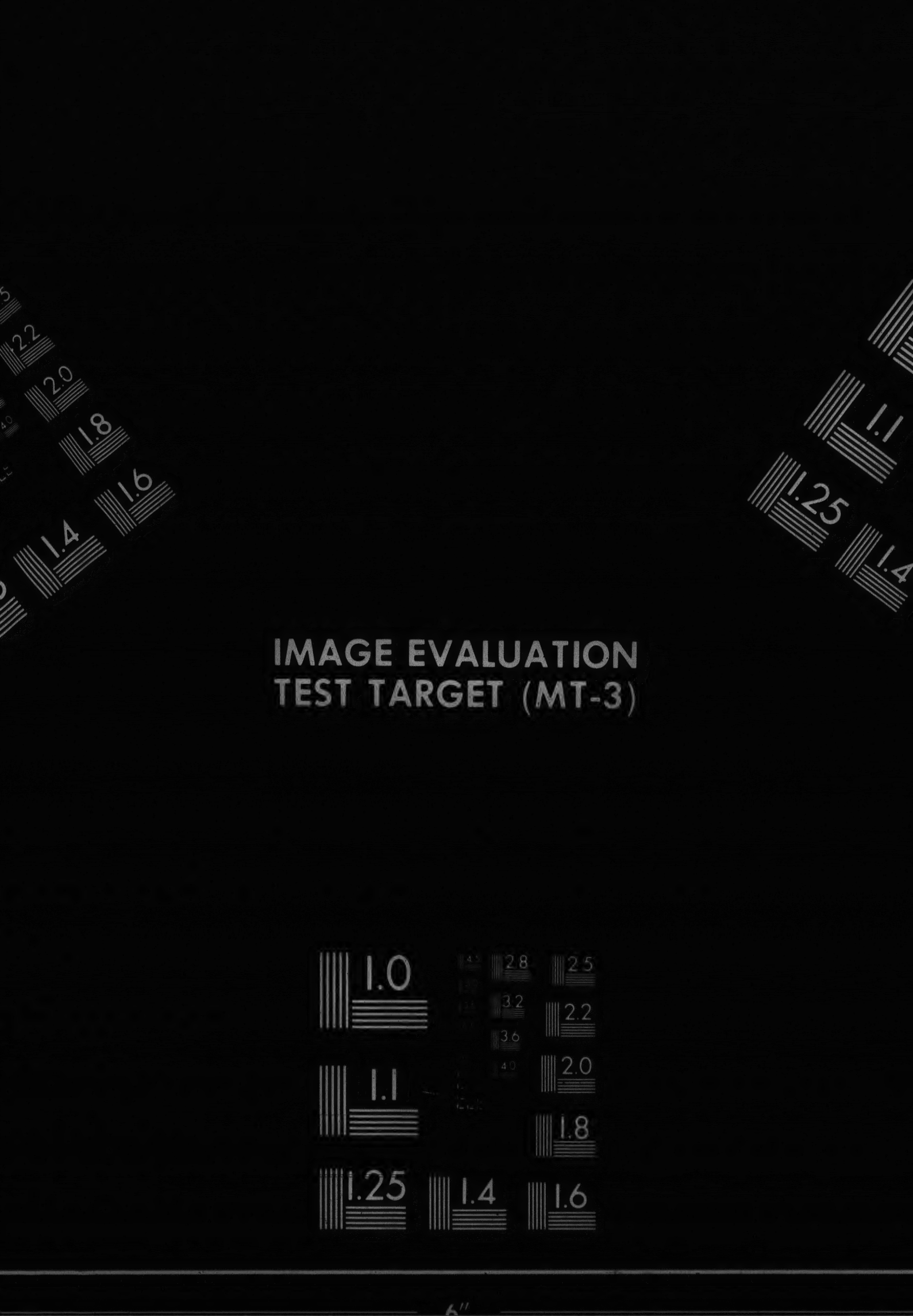
2.2
2.0
1.8
1.6
1.4
1.1
1.25
1.4
IMAGE EVALUATION
TEST TARGET (MT-3)
1.0
2.8
2.5
3.2
2.2
3.6
4.0
2.0
1.1
1.8
1.25
1.4
1.6
6"

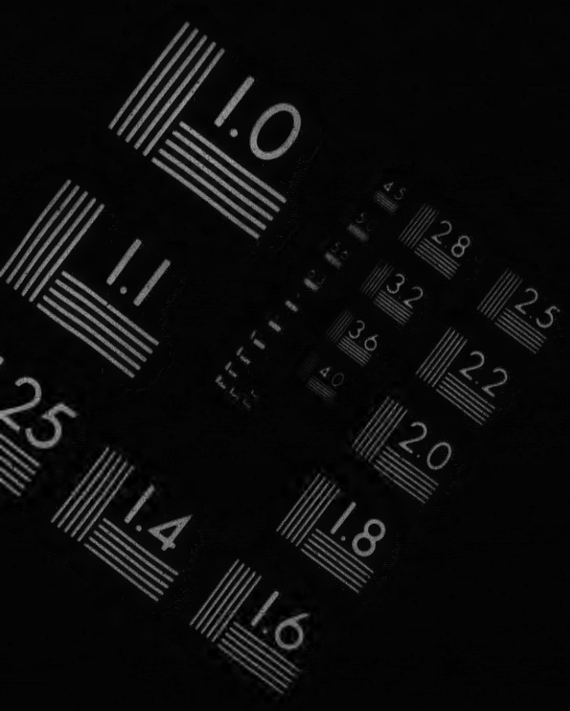

CIHM/IC
Microfich
Series.

Technical and Bibliog

The Institute has attempted to obtain the
original copy available for filming. Featur
copy which may be bibliographically unic
which may alter any of the images in the
reproduction, or which may significantly
the usual method of filming, are checked

- ☐ Coloured covers/
  Couverture de couleur
- ☐ Covers damaged/
  Couverture endommagée
- ☐ Covers restored and/or laminated/
  Couverture restaurée et/ou pelliculé
- ☐ Cover title missing/
  Le titre de couverture manque
- ☐ Coloured maps/
  Cartes géographiques en couleur
- ☐ Coloured ink (i.e. other than blue or
  Encre de couleur (i.e. autre que bleu
- ☐ Coloured plates and/or illustrations/
  Planches et/ou illustrations en coule
- ☐ Bound with other material/
  Relié avec d'autres documents
- ☐ Tight binding may cause shadows or
  along interior margin/
  La reliure serrée peut causer de l'om

nd Bibliographic Notes/Notes techniques et bibliographiques

obtain the best
ng. Features of this
ically unique,
ges in the
nificantly change
e checked below.

L'Institut a microfilmé le meilleur exemplaire qu'il lui a été possible de se procurer. Les détails de cet exemplaire qui sont peut-être uniques du point de vue bibliographique, qui peuvent modifier une image reproduite, ou qui peuvent exiger une modification dans la méthode normale de filmage sont indiqués ci-dessous.

- ☐ Coloured pages/
  Pages de couleur
- ☐ Pages damaged/
  Pages endommagées
- ☐ Pages restored and/or laminated/
  Pages restaurées et/ou pelliculées
- ☐ Pages discoloured, stained or foxed/
  Pages décolorées, tachetées ou piquées
- ☐ Pages detached/
  Pages détachées
- ☐ Showthrough/
  Transparence
- ☐ Quality of print varies/
  Qualité inégale de l'impression
- ☐ Includes supplementary material/
  Comprend du matériel supplémentaire
- ☐ Only edition available/
  Seule édition disponible

minated/
u pelliculée

que

ouleur

an blue or black)/
e que bleue ou noire)

strations/
s en couleur

/
ents

hadows or distortion

er de l'ombre ou de la

The copy filmed here has been reproduced thanks to the generosity of:

Library of Congress
Photoduplication Service

The images appearing here are the best quality possible considering the condition and legibility of the original copy and in keeping with the filming contract specifications.

Original copies in printed paper covers are filmed beginning with the front cover and ending on the last page with a printed or illustrated impression, or the back cover when appropriate. All other original copies are filmed beginning on the first page with a printed or illustrated impression, and ending on the last page with a printed or illustrated impression.

Maps, plates, charts, etc., may be filmed at different reduction ratios. Those too large to be entirely included in one exposure are filmed beginning in the upper left hand corner, left to right and top to bottom, as many frames as required. The following diagrams illustrate the method:

L'exemplaire filmé fut reproduit grâce à la générosité de:

Library of Congress
Photoduplication Service

Les images suivantes ont été reproduites avec le plus grand soin, compte tenu de la condition et de la netteté de l'exemplaire filmé, et en conformité avec les conditions du contrat de filmage.

Les exemplaires originaux dont la couverture en papier est imprimée sont filmés en commençant par le premier plat et en terminant soit par la dernière page qui comporte une empreinte d'impression ou d'illustration, soit par le second plat, selon le cas. Tous les autres exemplaires originaux sont filmés en commençant par la première page qui comporte une empreinte d'impression ou d'illustration et en terminant par la dernière page qui comporte une telle empreinte.

Les cartes, planches, tableaux, etc., peuvent être filmés à des taux de réduction différents. Lorsque le document est trop grand pour être reproduit en un seul cliché, il est filmé à partir de l'angle supérieur gauche, de gauche à droite, et de haut en bas, en prenant le nombre d'images nécessaire. Les diagrammes suivants illustrent la métnode.

PROCLA

AU NOM DE LA RÉ

L'AUS

PRÉFET C

AUX LOUI

LOUISIANAIS,

Votre séparation de la France marque une des époques les plus honteuses de ses Fastes, sous un Gouvernement déjà faible et corrompu, après une guerre ignominieuse et à la suite d'une paix flétrissante.

À côté d'un abandon lâche et dénaturé, vous offrîtes le contraste d'un amour, d'une fidélité et d'un courage héroïques.

Tous les cœurs Français en furent attendris, et n'en ont jamais perdu la mémoire : ils s'écrièrent alors, avec orgueil, et ils n'ont depuis cessé de répéter que *leur sang coulait dans vos veines.*

Aussitôt qu'ils ont eu repris leur dignité et reconquis leur gloire, par la Révolution et par une suite prodigieuse de triomphes, ils ont reporté sur vous leurs regards : vous êtes entrés dans leurs premières négociations; ils voulaient que votre rétrocession signalât leur première Paix.

Le tems n'en était pas encore venu. Il fallait qu'un Homme parut, à qui rien de ce qui est national, grand, magnanime et juste, ne fut ni étranger, ni impossible; qui, au talent le plus éminent des victoires, unit le talent plus rare d'en tirer et d'en fixer tous les heureux résultats; qui commandât à la fois, par l'ascen-

181

...ATION

...RÉPUBLIQUE FRANÇAISE.

...SSAT,

...COLONIAL,

...UISIANAIS.

La réputation du Capitaine-général l'y a devancé : Compagnon d'armes du premier Consul, il s'en fit distinguer dès le commencement des campagnes de la fameuse armée d'Italie ; dans des jours moins brillans, il étonna Suwarow, en précipitant sa fuite ; il fut enfin l'un des Lieutenans de Bonaparte, A LA BATAILLE DE MARINGO. Mais avec ces titres qui ont illustré son nom, il vous apporte, Louisianais, le vif désir de vous le rendre cher par toutes les vertus, les soins et les travaux qui, de la part des chefs, peuvent concourir au bonheur des Peuples. Son ardeur pour vos intérêts, la pureté de ses intentions, la justesse de ses vues, l'aménité et l'affabilité de son accès et de ses manières, relevant encore tant de vaillance et de lauriers militaires, lui garantissent votre affection et votre confiance.

Il vous amène de ces Troupes qui ont fait retentir la Terre jusques même sur ces rivages reculés et lointains, du bruit de leur bravoure et de leurs exploits : la Batavie, depuis la paix, a admiré leur bonne conduite et leur excellente discipline ; vous les admirerez comme elle.

Vous trouverez enfin, Louisianais, dans le Commissaire de la justice, lumières, équité, impartialité, désintéressement : il vient à vous, connu d'avance et puissamment recommandé par la renom-

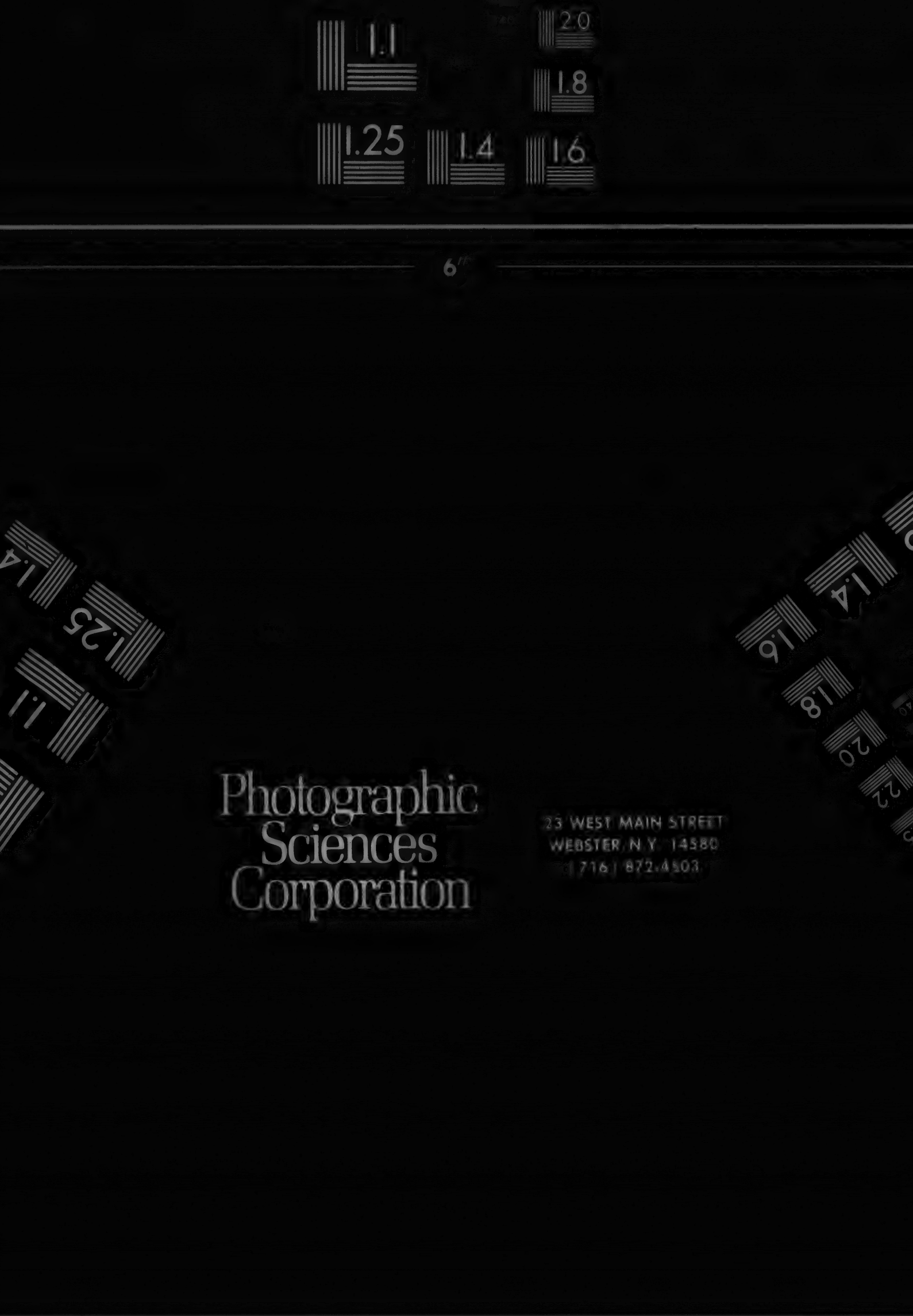
1.1
2.0
1.8
1.25
1.4
1.6
6"
Photographic
Sciences
Corporation
23 WEST MAIN STREET
WEBSTER, N.Y. 14580
(716) 872-4503

Canadian Institute for Historical Mic

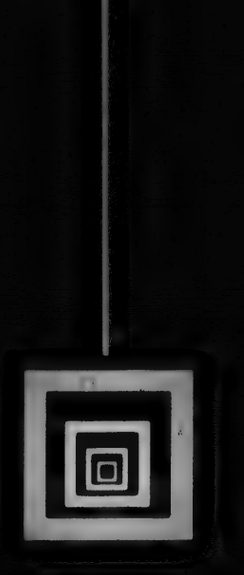

orical Microreproductions / Institut canadien de microreproductions historiques

1986

riques

Coloured plates and/or illustrations/
Planches et/ou illustrations en coule

Bound with other material/
Relié avec d'autres documents

Tight binding may cause shadows or
along interior margin/
La reliure serrée peut causer de l'om
distorsion le long de la marge intérie

Blank leaves added during restoratio
appear within the text. Whenever po
have been omitted from filming/
Il se peut que certaines pages blanch
lors d'une restauration apparaissent
mais, lorsque cela était possible, ces
pas été filmées.

Additional comments:/ C
Commentaires supplémentaires:

This item is filmed at the reduction ratio c
Ce document est filmé au taux de réductio

10X 14X 18X

12X 16X

strations/
a en couleur

/
ents

nadows or distortion

er de l'ombre ou de la
rge intérieure

restoration may
enever possible, these
ming/
ges blanches ajoutées
araissent dans le texte,
ssible, ces pages n'ont

CIHM no. 60587
aires

Quality of print varies/
Qualité inégale de l'impression

Includes supplementary material/
Comprend du matériel supplémentaire

Only edition available/
Seule édition disponible

Pages wholly or partially obscured by errata slips, tissues, etc., have been refilmed to ensure the best possible image/
Les pages totalement ou partiellement obscurcies par un feuillet d'errata, une pelure, etc., ont été filmées à nouveau de façon à obtenir la meilleure image possible.

on ratio checked below/
e réduction indiqué ci-dessous

Maps, plates, charts, etc., may be filmed at different reduction ratios. Those too large to be entirely included in one exposure are filmed beginning in the upper left hand corner, left to right and top to bottom, as many frames as required. The following diagrams illustrate the method:

Les cartes, planches, tableaux, etc., peuvent être filmés à des taux de réduction différents. Lorsque le document est trop grand pour être reproduit en un seul cliché, il est filmé à partir de l'angle supérieur gauche, de gauche à droite, et de haut en bas, en prenant le nombre d'images nécessaire. Les diagrammes suivants illustrent la métnode.

A côté d'un abandon lâche et déshonoré, vous offrîtes le contraste d'un amour, d'une fidélité et d'un courage héroïques.

Tous les cœurs Français en furent attendris, et n'en ont jamais perdu la mémoire : ils s'écrièrent alors, avec orgueil ; et ils n'ont depuis cessé de répéter que *leur sang coulait dans vos veines.*

Aussitôt qu'ils ont eu repris leur dignité et reconquis leur gloire, par la Révolution et par une suite prodigieuse de triomphes, ils ont reporté sur vous leurs regards : vous êtes entrés dans leurs premières négociations ; ils voulaient que votre rétrocession signalât leur première Paix.

Le tems n'en était pas encore venu. Il fallait qu'un Homme parut, à qui rien de ce qui est national, grand, magnanime et juste, ne fut ni étranger, ni impossible ; qui, au talent le plus éminent des victoires, unit le talent plus rare d'en tirer et d'en fixer tous les heureux résultats ; qui commandât à la fois, par l'ascendant de son caractère, aux Ennemis la terreur, et aux Alliés la confiance ; qui, d'un génie pénétrant, apperçut les véritables intérêts de son pays, et, d'une volonté inébranlable, les embrassât ; qui fut né enfin pour rasseoir la France sur ses fondemens, la rétablir dans l'étendue entière de ses limites, et laver toutes les taches de ses Annales.

Cet Homme, il préside aujourd'hui à nos Destinées, et ; dès ce moment, LOUISIANAIS, il vous répond des vôtres.

Pour qu'elles soient belles et heureuses, il suffit de seconder, sur ce sol fortuné, les prodigalités de la nature : tels sont aussi les desseins du Gouvernement Français.

Vivre en paix et en amitié avec tous vos voisins, protéger votre commerce, encourager votre culture, peupler vos déserts, accueillir et favoriser le travail et l'industrie, respecter les propriétés et les habitudes et les opinions, rendre hommage au Culte, mettre la probité en honneur, conserver aux Lois leur empire et ne les corriger même qu'avec mesure et au flambeau de l'expérience, maintenir une police vigilante et ferme, introduire un ordre et une économie permanens dans toutes les branches de l'administration publique, recevoir chaque jour les mêmes sentimens même origine, les mêmes mœurs, les mêmes inclinations établissent entre cette Colonie et la Mère-Patrie : voilà, LOUISIANAIS, l'honorable mission dont votre CAPITAINE-GÉNÉRAL, (un Colonel en Division Votre,) votre PRÉFET COLONIAL et votre COMMISSAIRE DE JUSTICE, (le citoyen Arnal,) se félicitent d'être chargés au milieu de vous.

il vous apporte, Louisianais, le vif désir de vous le rendre cher par toutes les vertus, les soins et les travaux qui, de la part des chefs, peuvent concourir au bonheur des Peuples. Son ardeur pour vos intérêts, la pureté de ses intentions, la justesse de ses vues, l'aménité et l'affabilité de son accès et de ses manières, relevant encore tant de vaillance et de lauriers militaires, lui garantissent votre affection et votre confiance.

Il vous amène de ces Troupes qui ont fait retentir la Terre jusques même sur ces rivages reculés et lointains, du bruit de leurs bienfaits et de leurs exploits : la Batavie, depuis la paix, a admiré leur bonne conduite et leur excellente discipline; vous les admirerez comme elle.

Vous trouverez enfin, Louisianais, dans le Commissaire de la justice, lumières, équité, impartialité, désintéressement : il vient à vous, comme d'avance et puissamment recommandé par la renommée de ses talens, de sa proscription et de ses malheurs.

Vous vous applaudirez donc sous tous les rapports d'être redevenus Français : vous sentirez de jour en jour, davantage, le prix de ce beau titre, objet aujourd'hui d'envie sur tout le Globe.

Nous savons néanmoins, Louisianais, et nous ne voulons pas le dissimuler, que, durant trente ans, l'Espagne, par la douceur d'un gouvernement réparateur et généreux, s'est efforcée de vous faire oublier la faute sanglante d'un Agent indigne de cette noble Nation.

Elle est l'amie étroite et fidèle de la nôtre : ce n'est pas nous qui vous inspirerons de la payer d'ingratitude.

Nous tâcherons de rivaliser d'efforts bienfaisans, avec les Chefs d'élite qu'elle vous donnait.

Votre dévouement à la RÉPUBLIQUE FRANÇAISE, notre commune Patrie, votre reconnaissance pour ceux qui vous y rallient, et qui nous envoient, le spectacle journalier de votre prospérité croissante, seront, Louisianais, la récompense que nous ambitionnerons sans cesse, pour un zèle et des peines dont les seules bornes seront celles de l'accomplissement de nos devoirs et de nos vœux.

A la Nouvelle-Orléans, le 6 Frimaire, An XI de la République Française.

LAUSSAT.

Par le Préfet Colonial,

L'Officier d'administration, faisant fonctions de Secrétaire,

DAVOUX.